

The Chancellery program allows you to control various types of documents circulating in a given enterprise. It can be incoming and outgoing external and internal letters, orders, instructions protocols, acts, schedules, plans, etc. The program is intended for installation in enterprises with a significant volume of workflow.

However, even if there aren't a lot of documents in a small enterprise, the program will solve a number of problems, in particular, find correspondence that was conducted many years ago or find a document on which an adjacent enterprise worked, even if none of the employees already have information about these documents does not remember.

Given the complex nature of the parameters for the descriptions of each document, about 20 fields are used, including the type of document, its incoming number and date, as for whom, from whom, to whom, the responsible officer, the planned date of response, execution, etc. In the event that there are several performers under the document, each of them has its own deadline.

Тип документа	Организация	Входящий номер	Категория	От кого	Кому	Исполнено	Ответа
Письмо-оказание услуг	СА	6135	от 15.08.06_Инициация в ЦЭН деп по группам	Начальник ЦЭН ГосКорсво		Выполнено	Таб
Письмо-оказание услуг	ИТ	6209	от 15.08.06_2003200071-03	Гл. инженер МеханиКорсво		Выполнено	Таб
Письмо-оказание услуг	САД "САД 340"	3101335	от 18.08.06_ИТ САД3-54204+КОМ для МА3-95514212	Директор САД3 Мех.дрозво		Выполнено	Таб
Письмо-оказание услуг	Имет	6389	от 22.08.06_5434-2881078-3010130103	Зам.гл. инженера ИТ. ИТ		Срок истек	Истек
Письмо-оказание услуг	ИРС	по импорт и сб383	от 23.08.06_ИТ 27 86 131860 для МА3-601136_461236	Директор ИРС ГосКорсво		Выполнено	Таб
Письмо-оказание услуг	ЗМД "МАЗ"ИМТ" и "МАЗ"	6440	от 23.08.06_5439-296201800 для МА3-9441	Гл. инженер КазимирКорсво		Срок истек	Истек
Письмо-оказание услуг	ИТ	6399	от 23.08.06_5439-2810124201	Гл. инженер МеханиКорсво		Срок истек	Истек
Письмо-оказание услуг	ЗМД "ИТК. Сельские и сб406"	6405	от 23.08.06_Гидравлическая конструкция на террасе	Директор Швабские Корсво		Выполнено	Таб
Письмо-оказание услуг	Имет	6442	от 24.08.06_5434-288602	Гл. инженер КазимирК. АМА3		Срок истек	Истек
Письмо-оказание услуг	ИМТ	6450	от 24.08.06_5439-296201800	Директор АСТ СтелитК. АМА3		Срок истек	Истек
Письмо-оказание услуг	ИТ	6441	от 25.08.06_5431-249625	ИТ Начальник ИТКорсво		Выполнено	Таб
Дат	ИМТ "МАЗ"	6481	от 26.08.06_6317-28001011	Директор ИметКорсво		Срок истек	Истек
Письмо-оказание услуг	ИВК	6821	от 26.08.06_ИВМ с блоковой по ивк. 130.152406.130	Начальник ИВК ДевидИ.О. 99489		Срок истек	Истек
Дат	ИМТ "МАЗ"	6482	от 26.08.06_6337-1717010	Директор ИметКорсво		Срок истек	Истек
Письмо-оказание услуг	ИМТ	6914	от 26.08.06_20000-20000319120	Директор АСТ СтелитК. ИТ		Срок истек	Истек
Письмо-оказание услуг	ЗМД "Ирельмакс"и сб302	6502	от 26.08.06_5339-1980024-810	Гл. инженер ИрдельИТ "МАЗ"		Срок истек	Истек
Письмо-оказание услуг	ИВК	6508	от 26.08.06_6413	Начальник ИВК ДанКорсво		Срок истек	Истек
Письмо-оказание услуг	ИТК	6554	от 30.08.06_5339-170552	Начальник ИТК БКорсво		Выполнено	Таб
Письмо-оказание услуг	ИМТ	6817	от 31.08.06_ИТМ ирельмакс	И.г. инженер ИРМЕТК. ИТК. ИМТ		Срок истек	Истек
Письмо-оказание услуг	ИМТ	6486	от 25.08.06_5334-6303.240202-610	Начальник ИМТ СельКорсво		Выполнено	Таб
Письмо-оказание услуг	ИМТ	6959	от 21.08.06_54221-1862004-070	подключный аппарат	Директор АСТ СтелитК. ИВК. сб4	Срок истек	Истек

Исполнитель	Имя исполнителя	Заключено исполнителем по документу	Ответа в выполнении	Дата ответа	Ответа в выполнении
6136	от 15.08.06.И.П.	24.08.06 ИТ в авт. деле по списку	False	25.08.06	Выполнено
6136	от 15.08.06.И.П.	17 гр	False	25.08.06	Срок истек
6136	от 15.08.06.И.П.	22 гр	False	25.08.06	Срок истек

Сегодня: 05.11.06 Всего записей - 503

For the execution of a document that is closed only if each contractor has closed its part, it is displayed in the corresponding column: Completed, respectively, for each other state of the document, a corresponding entry is provided: The deadline has expired, there are ... days (months) left to execute the document. . The status of documents is also assessed visually by circles with blue sectors if there is still time to execute the document and red circles if the document has expired. For each contractor, you can draw up a work plan for unfulfilled documents for today, as well as for the future period of time.

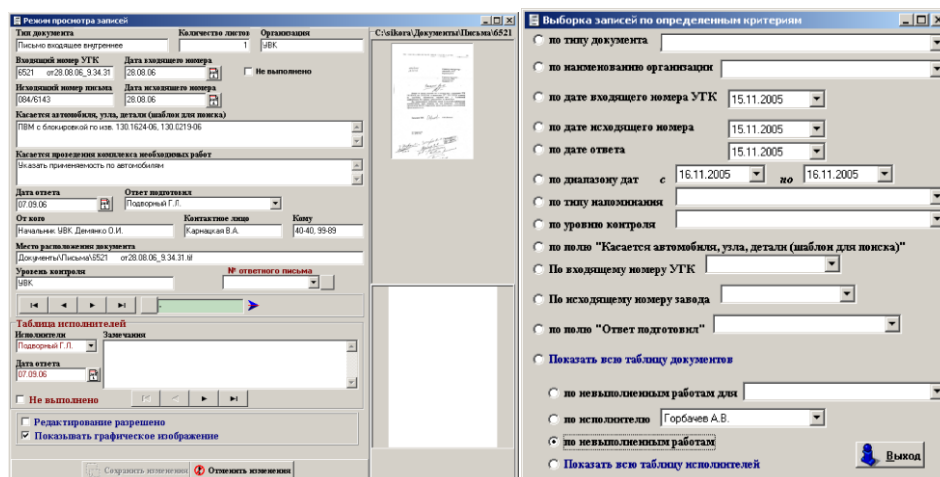

For the execution of a document that is closed only if each contractor has closed its part, the Completed column is displayed in the corresponding column, respectively, for each other state of the document a corresponding entry is provided: The deadline has expired, there are ... days (months) left before the document is executed. The status of documents is also assessed visually by circles with blue sectors if there is still time to execute the document and red circles if the document has expired. For each contractor, you can draw up a work plan for unfulfilled documents for today, as well as for the future period of time.

Each document can be seen in the viewing and editing window, as shown in the figure.

In the case of the network version of the program, editing is possible only from the program located on the server; for all other users, the program and database are available only for viewing, searching for the required record, printing, and compiling various types of reports.

You can search for the required record by any available field: the type of document, incoming number and outgoing response number, the field concerns, among all unexecuted or executed documents, in a certain period of time, etc. (see figure).

Using the Documents program allows you to systematically monitor the execution of documents at each level of any enterprise.